

MEKANISME PEMBAYARAN LEWAT BANK

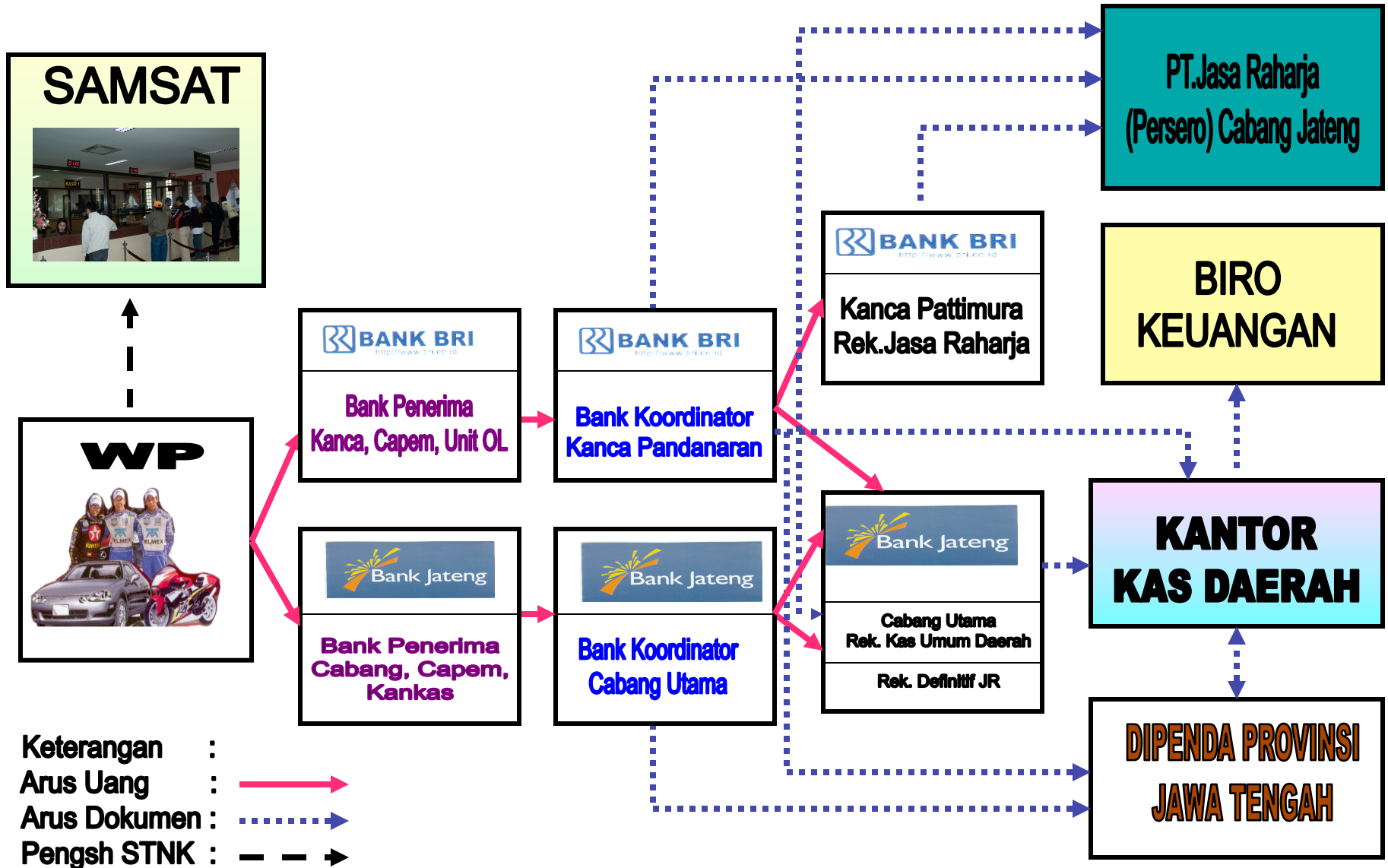



Manfaat Pelayanan Perbankan :

Memberi Perlindungan Pembayaran PKB, BBNKB dan SWDKLLJ

Mendekatkan Tempat Pembayaran

Mengurangi Antrian di Kantor SAMSAT

Mengurangi Resiko membawa Uang Kontan dan Uang Palsu ke Kantor SAMSAT

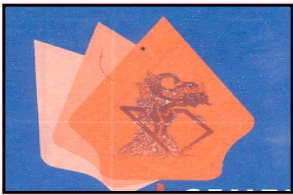

**BERSAMA DIPENDA
KITA WUJUDKAN
PELAYANAN PRIMA**

PROGRAM INOVATIF SAMSAT KELILING



Lokasi & Jadwal Samsat Keliling :

| LOKASI | HARI |
|--|-----------------|
| ● KABUPATEN SRAGEN Kec. GEMOLONG | ● Senin |
| ● KABUPATEN BOYOLALI Kec. KARANGGEDE | ● Selasa |
| Kec. SIMO | ● Rabu |
| ● KABUPATEN SEMARANG Kec. SURUH | ● Kamis |
| Kec. SUSUKAN | ● Jumat |

Manfaatnya adalah :

- Mendekatkan tempat pelayanan.
- Menyelesaikan Pembayaran PKB, SWDKLLJ dan Pengesahan STNK.
- Pelayanan Cepat, Mudah, Murah dan Aman. (\pm 10 menit)



Masalah Integrasi Database untuk Pelayanan Publik

1. Kompetensi TIK pegawai.
 2. Kesiediaan untuk mengutamakan efektivitas dan efisiensi.
 3. Kepentingan sempit (Rasionalisasi? Tidak ada uang ekstra?)
 4. Komitmen pejabat terhadap perubahan.
 5. Masalah lain?
-